

DISTRIBUCIÓN Y EVOLUCIÓN DEL EMPLEO REGISTRADO EN LAS ISLAS DE LA GOMERA Y EL HIERRO: EL PROTAGONISMO RELATIVO DE LA ACTIVIDAD ECONÓMICA DE HOSTELERÍA

Manuel González-de la Rosa, Jesús César Rodríguez Morales, Francisco Javier García Rodríguez, Ángel Carmelo Chinae Martín
 Departamento de Dirección de Empresas e Historia Económica, Universidad de La Laguna

Introducción

La isla de La Gomera está conformada por dos comarcas, Norte y Sur, que responden a la tradicional división barlovento-sotavento de este ámbito geográfico. Durante el periodo 2007-18 (primeros trimestres) se ha perdido el 5,16% del total de empleos.

En el primer trimestre de 2018 hay 5.918 empleos registrados en la isla, de los cuales el 26,41% corresponden a la Hostelería, seguida por el Comercio (16,22%) y la Administración Pública (15,11%). Ello representa el 0,7% de los puestos laborales desempeñados en el Archipiélago.

La isla de El Hierro forma una unidad dada su dimensión territorial. Durante el periodo 2007-18, ha perdido un 15,13% del empleo registrado, principalmente en la Construcción (70,70% de descenso). En términos de empleo, la Administración Pública es la principal actividad (22,21%), seguida por Comercio (14,46%) y Hostelería (12,20%). En 2018 la isla concentra el 0,3% del empleo del territorio insular.

Distribución porcentual de los empleos registrados en las islas Canarias



Fuente: Estadística de Empleo Registrado. Datos del primer trimestre de 2018. Instituto Canario de Estadística (ISTAC).

Distribución del empleo

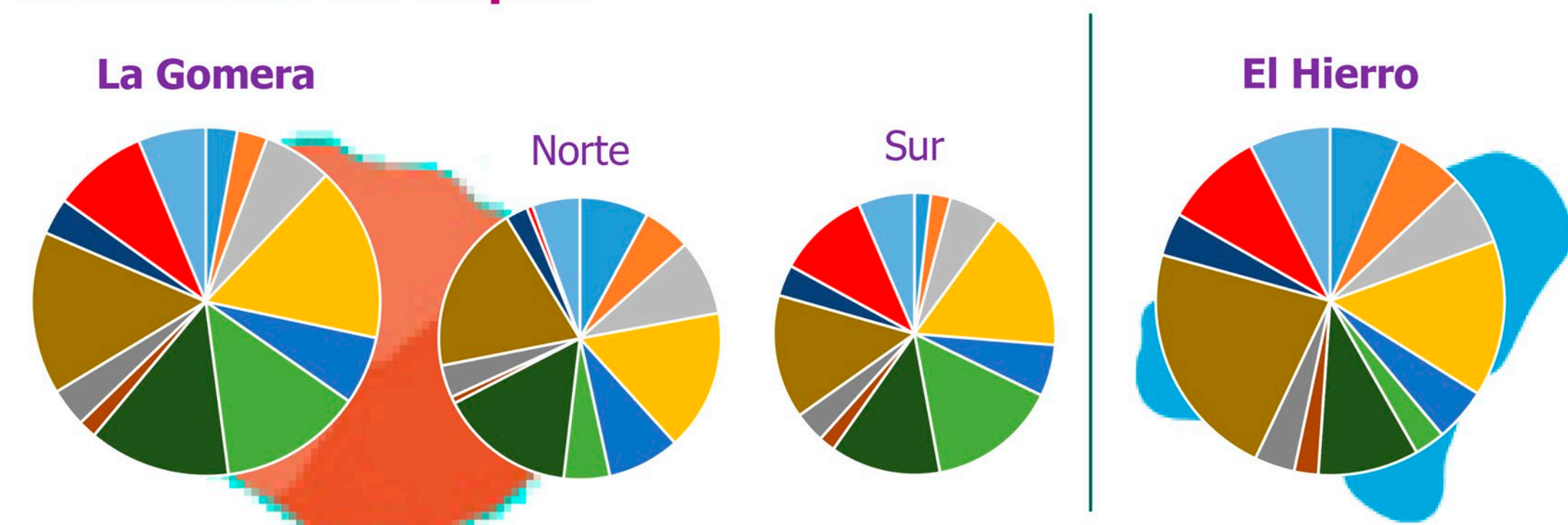

	La Gomera	La Gomera - Norte	La Gomera - Sur	El Hierro
Agricultura	2,92%	7,93%	1,88%	6,57%
Industria manufacturera	2,82%	5,48%	2,27%	6,38%
Construcción	6,37%	8,71%	5,88%	6,50%
Comercio	16,22%	16,14%	16,24%	14,46%
Transporte y almacenamiento	6,34%	8,32%	5,92%	4,98%
Servicios de alojamiento	13,25%	5,28%	14,91%	2,83%
Servicios de comidas y bebidas	13,16%	15,56%	12,66%	9,37%
Actividades profesionales, científicas y técnicas	1,69%	0,78%	1,88%	2,23%
Actividades administrativas y servicios auxiliares	3,58%	3,72%	3,55%	3,74%
Administración Pública y defensa; Seguridad Social obligatoria	15,11%	19,37%	14,22%	22,21%
Educación	3,40%	2,54%	3,57%	4,00%
Actividades sanitarias y de servicios sociales	8,84%	0,68%	10,54%	9,18%
Resto de actividades económicas	6,30%	5,48%	6,47%	7,55%

Fuente: Estadística de Empleo Registrado. Datos del primer trimestre de 2018. Instituto Canario de Estadística (ISTAC).

Coefficientes de diversificación y de localización regional de la Hostelería.

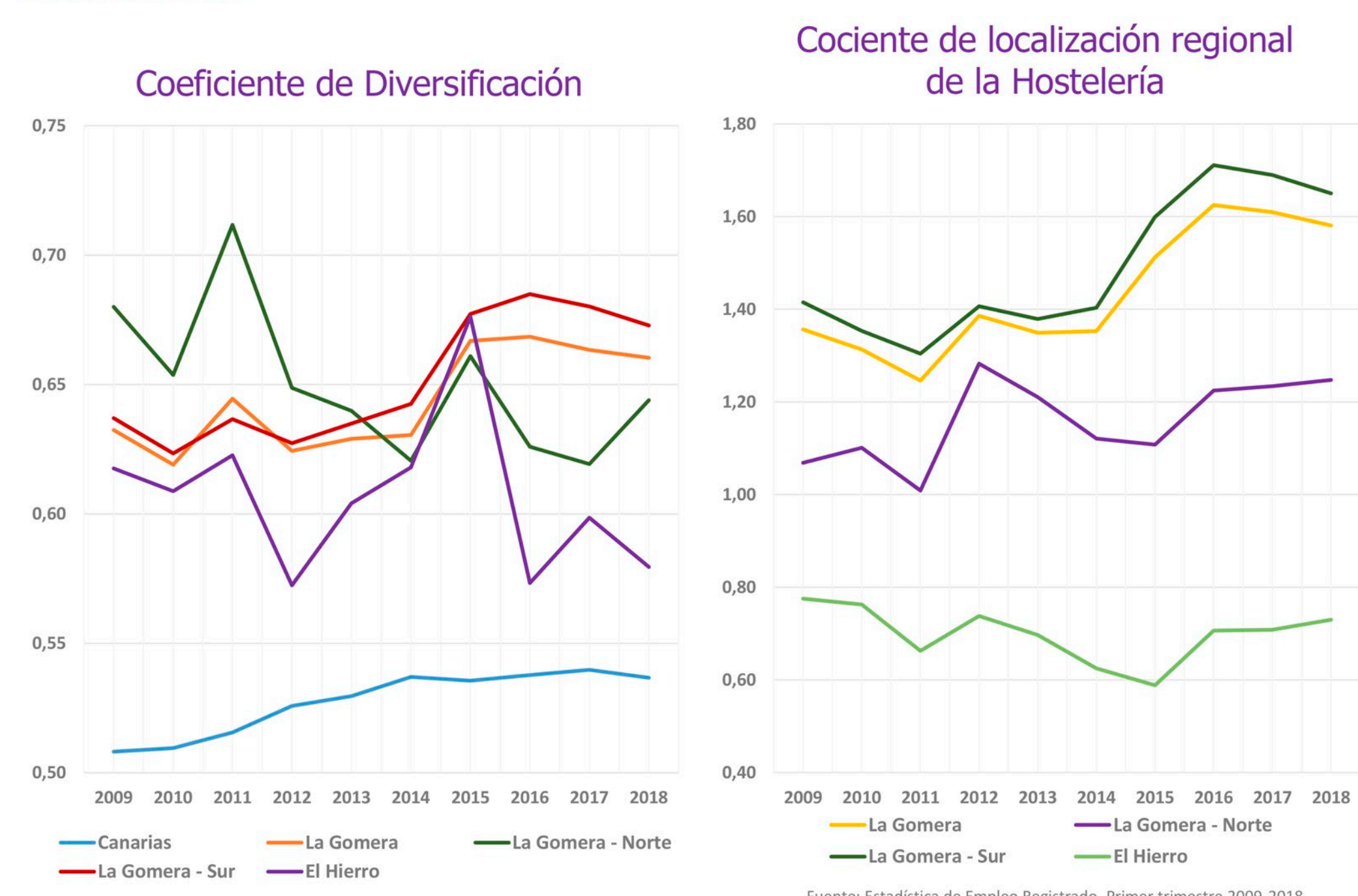

Fuente: Estadística de Empleo Registrado. Primer trimestre 2009-2018. Instituto Canario de Estadística (ISTAC).

Fuente: Estadística de Empleo Registrado. Primer trimestre 2009-2018. Instituto Canario de Estadística (ISTAC).

Comportamiento del empleo en Hostelería. Periodo 2007-2018

La Hostelería presenta un comportamiento diferenciado en ambas islas. La Gomera presenta porcentajes de empleo en la Hostelería superiores a la media del Archipiélago, destacando la comarca La Gomera Sur, que integra los municipios de San Sebastián de La Gomera y Valle Gran Rey. La isla del El Hierro se caracteriza por una baja participación en los servicios de alojamiento.

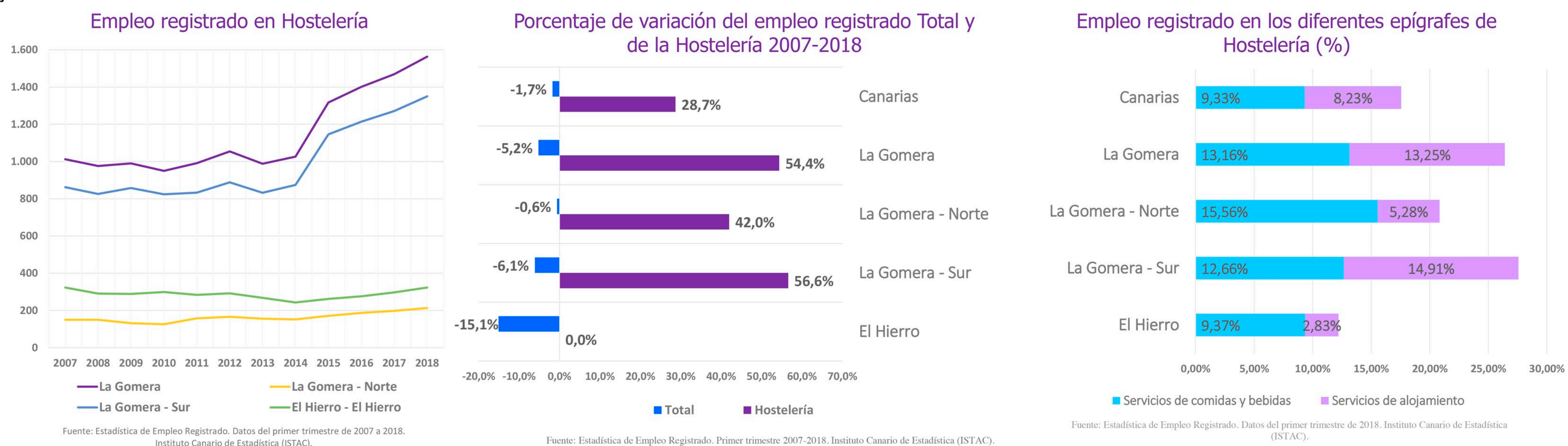

Fuente: Estadística de Empleo Registrado. Datos del primer trimestre de 2007 a 2018. Instituto Canario de Estadística (ISTAC).

Fuente: Estadística de Empleo Registrado. Primer trimestre 2007-2018. Instituto Canario de Estadística (ISTAC).

Fuente: Estadística de Empleo Registrado. Datos del primer trimestre de 2018. Instituto Canario de Estadística (ISTAC).

Conclusiones

Las islas de La Gomera y El Hierro contienen el 1% del empleo registrado en Canarias. En términos comparativos, sus comarcas presentan una menor diversificación que la del conjunto del territorio insular, siendo la Administración pública, el Comercio y la Hostelería las principales actividades en las que se concentra el empleo.

Ambas islas no han recuperado los niveles de empleo registrado del año 2007. La isla de El Hierro muestra un mayor porcentaje relativo de pérdida del empleo, que puede ser causado por el nulo crecimiento del sector Hostelería, con un bajo nivel de servicios de alojamiento. La isla de La Gomera, en cambio, está más cercana a los niveles preexistentes de empleo registrado en el ejercicio 2007, con un 54,5% de crecimiento en la actividad económica de Hostelería y niveles relativos superiores a la media del Archipiélago, tanto en servicios de comidas y bebidas, como en servicios de alojamiento.

Agradecimientos: Este trabajo está en fase de desarrollo y es resultado del Proyecto "Cemtur Canarias: Configuración Espacial, Calidad y Cualificación del Empleo Turístico en Territorios Insulares Fragmentados". Las Islas Canarias. Ha sido aprobado por la Fundación CajaCanarias y se realiza en colaboración con el Observatorio Canario del Empleo y la Formación Profesional (OBECAN), el Instituto Canario de Estadística (ISTAC), La Fundación Canaria para el Fomento del Trabajo (FUNCATRA) y la Fundación General Universidad de La Laguna (FGULL).